

DEMANDE DE PERMIS DE CONSTRUIRE

Aménagement et restauration de la Caserne Gudin
bâtiment de l'Horloge
n°07

PC9- Plans

MATHIEU JULIEN
ARCHITECTE D.P.L.G.
ARCHITECTE DU PATRIMOINE D.C.H.E.C.

**PATRIMOINE ET
VALORISATION PROGRAMMES**
SAS au capital de 37000 €
Agence : 19 rue de Vienne TSA 60030
75801 PARIS CEDEX 08
Tél : 01 85 55 10 00
RCS Lille 833975386

DECISION DU

31/03/2024

COMMUNE DE MONTARGIS (45)

BATIMENT DE L'HORLOGE

MAITRE D'OUVRAGE

Patrimoine et Valonsation Programmes

Mathieu JULIEN | architecte d.p.l.g. | architecte du patrimoine d.c.h.e.c.
4 Place de la Grange 37300 Joué-ès-Tours | 02 47 88 01 93 | mj@100architecture.fr
Echelle : 1 : 200 Plan n°21 03/10/2023

165

DEMANDE DE PERMIS DE CONSTRUIRE
 PC9 - PLAN EXISTANT
 (GEOMETRE) RDJ

31

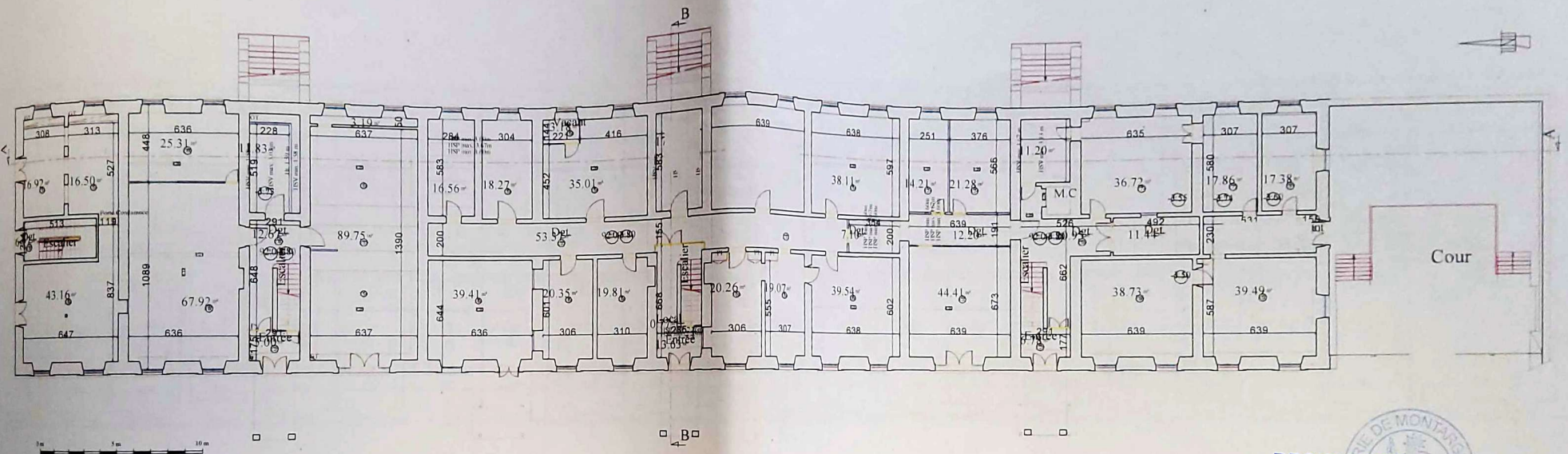

DECISION DU 31 JAN. 2024

COMMUNE DE MONTARGIS (45)

BATIMENT DE L'HORLOGE

MAITRE D'OUVRAGE

Patrimoine et Valorisation Programmes

Mathieu JULIEN | architecte d p l g | architecte du patrimoine d c h e c
 4 Place de la Grange 37300 Joué-les-Tours | 02 47 88 01 93 | m@100architecture.fr
 Echelle : 1 : 250 Plan n° 28 03/10/2023

RELEVÉ REALISÉ PAR
 GEOFIT EXPERT
 GEOMETRE D.P.L.G.
 NANTES - MAI 2023

146

DEMANDE DE PERMIS DE CONSTRUIRE
 PC9 - PLAN EXISTANT
 (GEOMETRE) RDC 6

32

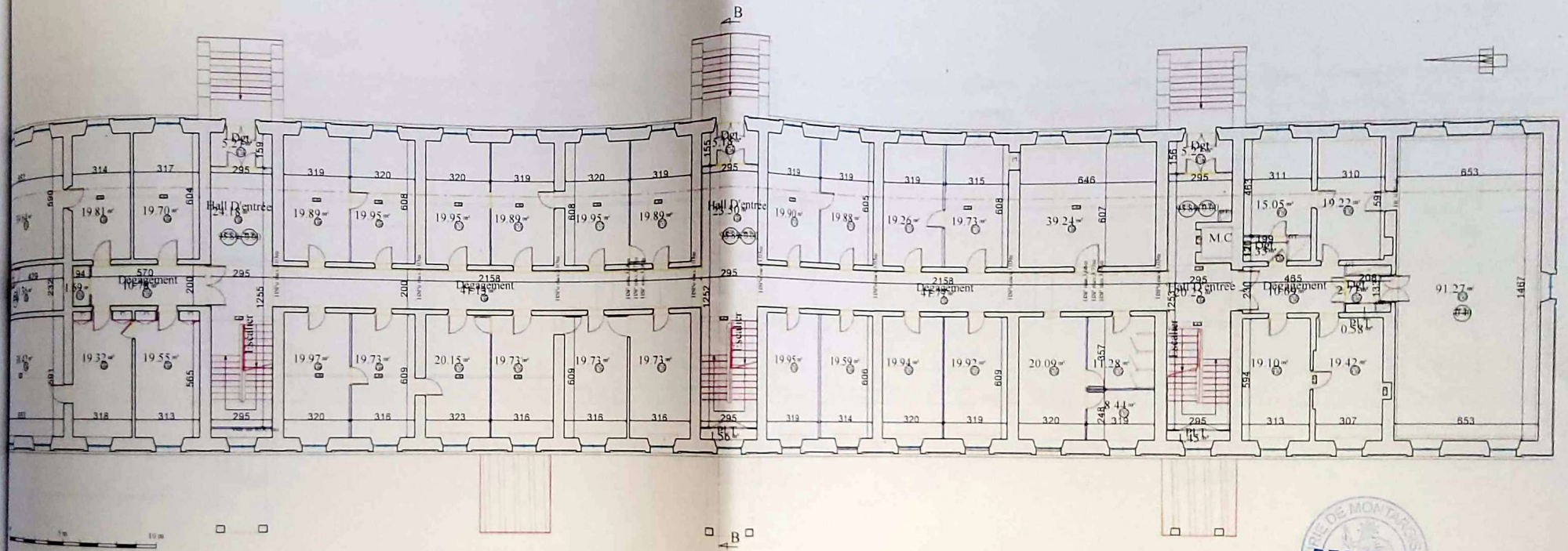

COMMUNE DE MONTARGIS (45)

BATIMENT DE L'HORLOGE

MAITRE D'OUVRAGE

Patrimoine et Valorisation Programmes

Mathieu JULIEN | architecte d.p.l.g. | architecte du patrimoine d.c.h.e.c.
 4 Place de la Grange 37300 Joué-lès-Tours | 02 47 88 01 93 | mj@100architecture.fr

Echelle : 1 / 200

Plan n°29

03/10/2023

167

RELEVÉ REALISÉ PAR
 GÉOMÈTRE EXPERT
 GÉOMÈTRE D.P.L.G.
 MONTARGIS - MAI 2023

DEMANDE DE PERMIS DE CONSTRUIRE
PC9 - PLAN EXISTANT
(GEOMETRE) R+1

33

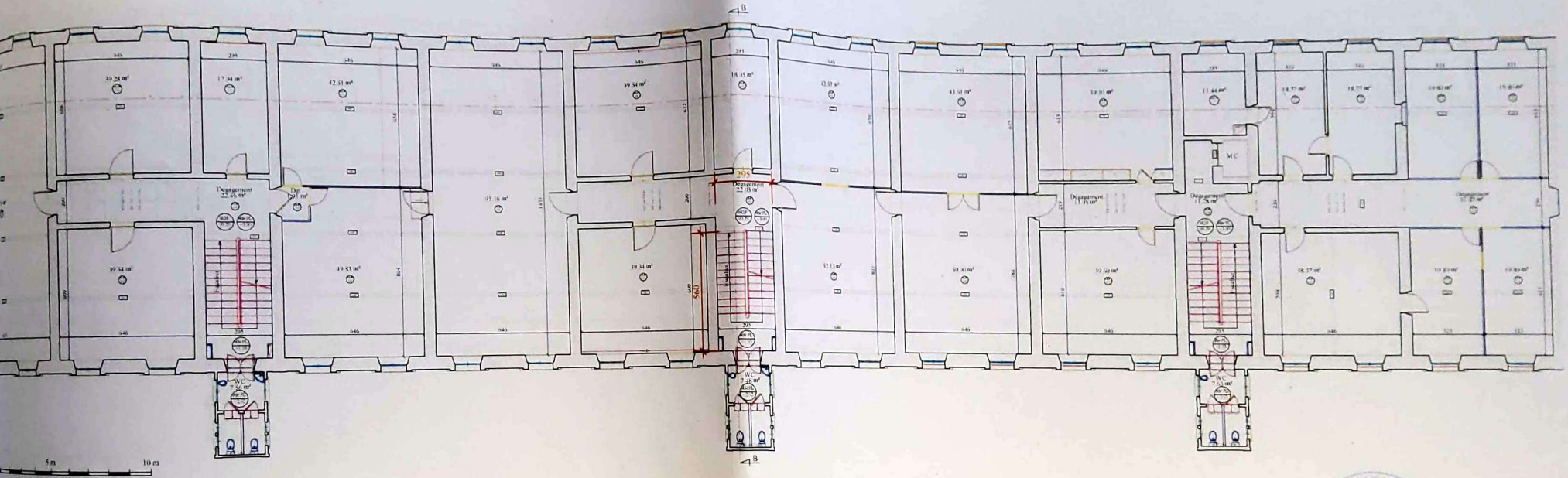

COMMUNE DE MONTARGIS (45)

BATIMENT DE L'HORLOGE

MAITRE D'OUVRAGE

Patrimoine et Valorisation Programmes

Mathieu JULIEN | architecte d.p.l.g. | architecte du patrimoine d.c.h.e.c.
4 Place de la Grange 37300 Joué-lès-Tours | 02 47 98 01 93 | mj@100architecture.fr

Echelle 1 : 200 Plan n°30

03/10/2023

ELEVÉ REALISÉ PAR
PROFIT EXPERT
GEOMETRE D.P.L.G.
MONTARGIS - MAI 2023

268

DEMANDE DE PERMIS DE CONSTRUIRE
 PC9 - PLAN EXISTANT
 (GEOMETRE) R+3 e

35

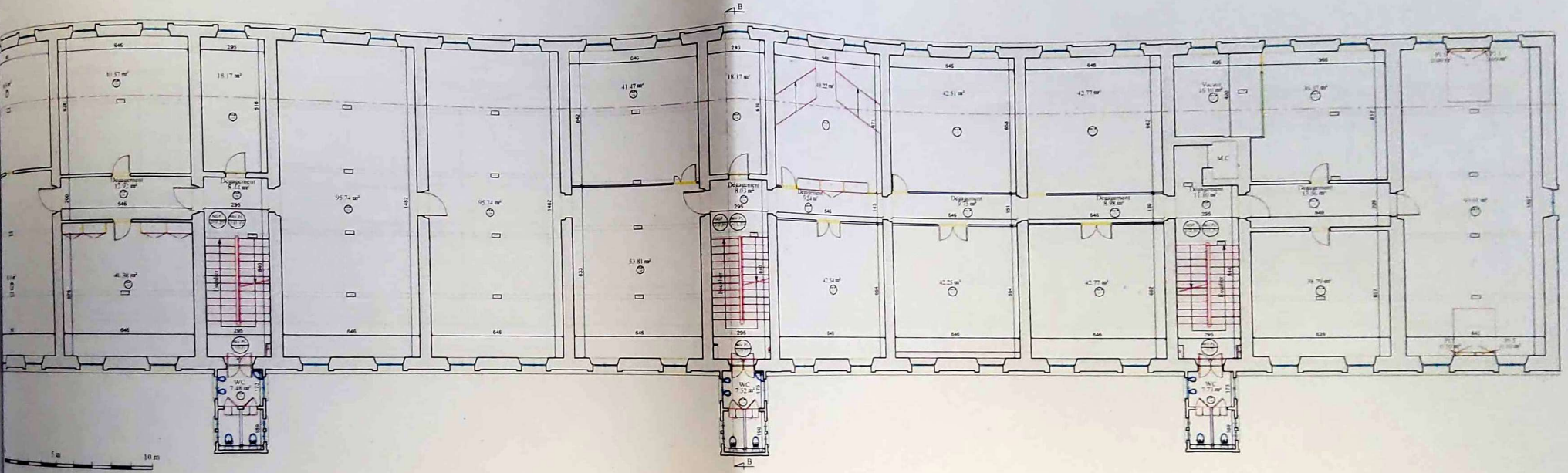

MAIRIE DE MONTARGIS
 DECISION DU
 31 JAN. 2024
 45 (L004)

COMMUNE DE MONTARGIS (45)

BATIMENT DE L'HORLOGE

MAITRE D'OUVRAGE

Patrimoine et Valorisation Programmes

Mathieu JULIEN | architecte d p i g | architecte du patrimoine d c h e c
 4 Place de la Grange 37300 Joué-lès-Tours | 02 47 88 01 93 | mj@100architecture.fr

Echelle 1/200 Plan n°32 03/10/2023

RELEVÉ REALISE PAR
 PROFIT EXPERT
 GEOMETRE D.P.L.G.
 MONTARGIS - MAI 2023

150

DEMANDE DE PERMIS DE CONSTRUIRE
PC9 - PLAN EXISTANT
(GEOMETRE) R+4

26

f

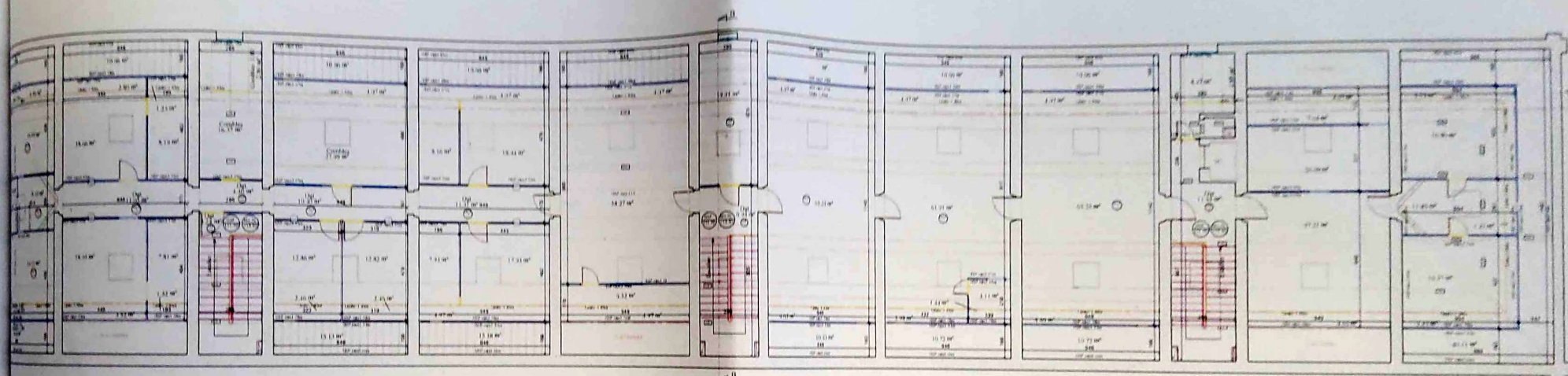

COMMUNE DE MONTARGIS (45)

BATIMENT DE L'HORLOGE

MAITRE D'OUVRAGE

Patrimoine et Valorisation Programmes

Mathieu JULIEN | architecte d.p.l.g. | architecte du patrimoine d.c.h.e.c.
4 Place de la Grange 37300 Joué-lès-Tours | 02.47.88.01.93 | mj@100architecture.fr

Echelle 1/200

Plan n°33

03/10/2023

MSA

LEVÉ REALISE PAR
PROFIT EXPERT
GEOMETRE D.P.L.G.
MONTARGIS - MAI 2023

DEMANDE DE PERMIS DE CONSTRUIRE
PC9 - PLAN EXISTANT
(GEOMETRE) TOITURE

3+

8

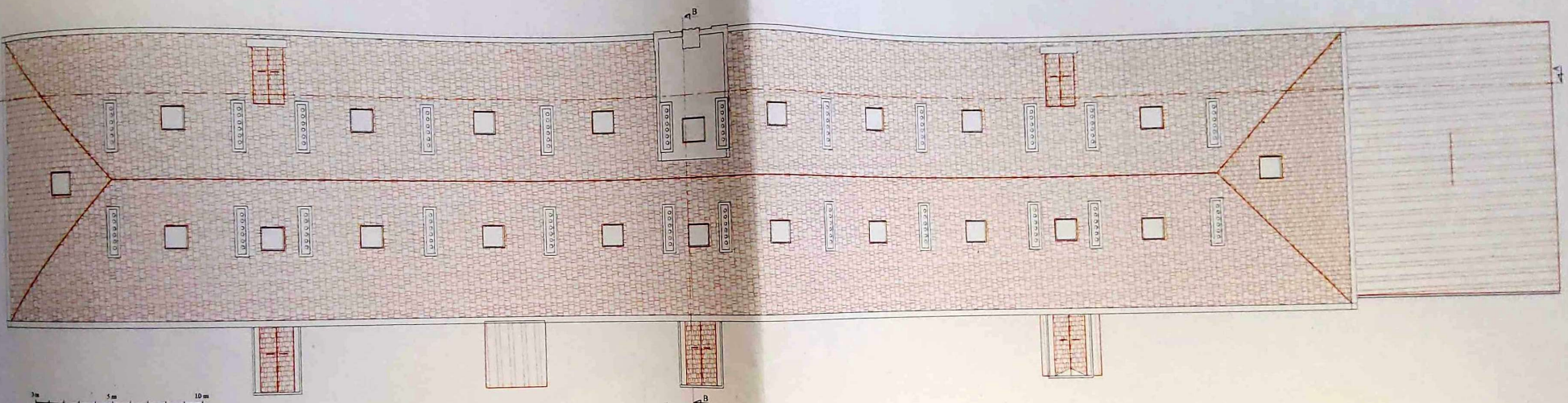

0m 5m 10m



COMMUNE DE MONTARGIS (45)

BATIMENT DE L'HORLOGE

MAITRE D'OUVRAGE

Patrimoine et Valorisation Programmes

Mathieu JULIEN | architecte d.p.l.g. | architecte du patrimoine d.c.h.e.c.
4 Place de la Grange 37300 Joué-lès-Tours | 02 47 88 01 93 | mj@100architecture.fr

Echelle 1 / 250

Plan n° 34

03/10/2023

152

RELEVÉ REALISÉ PAR
PROFIT EXPERT
GEOMETRE D.P.L.G.
MONTARGIS - MAI 2023

DEMANDE DE PERMIS DE CONSTRUIRE
 PC9 - PLAN EXISTANT
 (GEOMETRE) COUPES
 LONGITUDINALES ET
 TRANSVERSALES

38

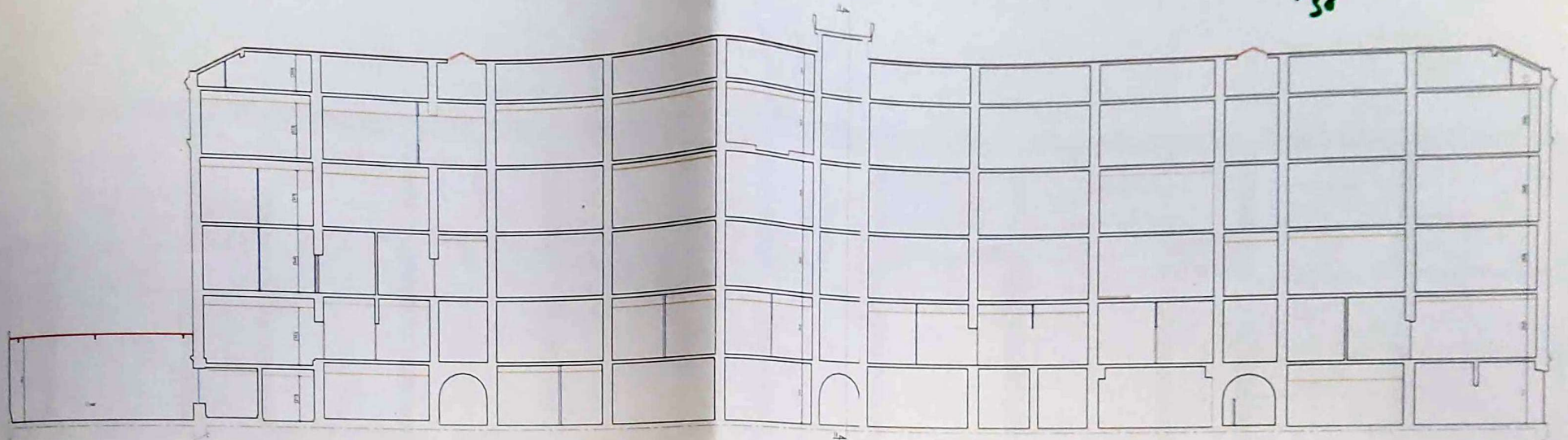

COUPE AA'

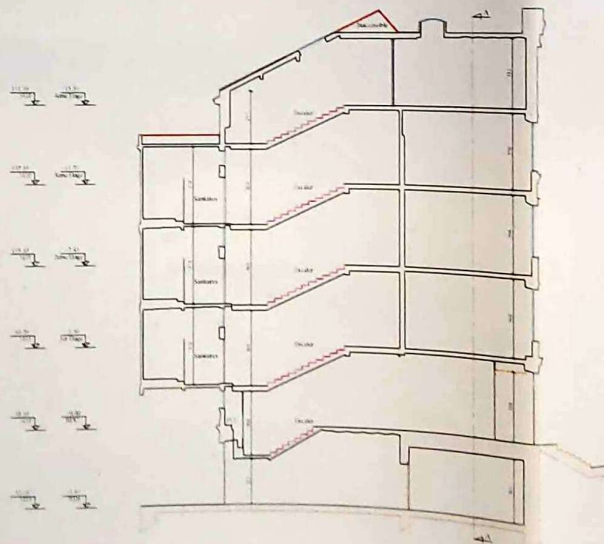

COUPE BB'

DECISION DU

31 JAN. 2024

45 MONTARGIS

COMMUNE DE MONTARGIS (45)

BATIMENT DE L'HORLOGE

MAITRE D'OUVRAGE

Patrimoine et Valorisation Programmes

Mathieu JULIEN | architecte d.p.l.g. | architecte du patrimoine d.c.h.e.c.
 4 Place de la Grange 37300 Joué-les-Tours | 02 47 88 01 93 | mj@100architecture.fr

Echelle 1/250

Plan n°35

03/10/2023

113

DEMANDE DE PERMIS DE CONSTRUIRE
PC9 - Plan Rez de Jardin
PROJET

Voie pomplier

COUPE

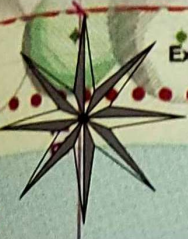

3.2

3.2

3.3

ECLAIRAGE NATUREL VIA SOUPIRAIL

ECLAIRAGE NATUREL VIA SOUPIRAIL

ECLAIRAGE NATUREL VIA SOUPIRAIL

ECLAIRAGE NATUREL VIA SOUPIRAIL

ECLAIRAGE NATUREL VIA SOUPIRAIL

Local Vélos

Local OM

Entretien

Cave

WC

we

Cave

Cave

Cave

Entretien

Local OM

Local Vélos

HALL 1
NGF niv. 92 099 - 3 80

Dégagement

HALL 2
NGF niv. 92 099 - 3 80

ESPACE COMPLICITÉ
(voir PC 39-40)

Jardin privé

Jardin privé

Jardin privé

Jardin privé

Parcels complité

Jardin privé

Jardin privé

Jardin privé

Jardin privé

Ex.

Ex.

Ex.

Ex.

Ex.

Jardin thématique 2

Jardin thématique 3

Jardin thématique 4

DECISION DU
3/1 JAN. 2024

MATHIEU JULIEN
ARCHITECTE S.P.L.G.
ARCHITECTE DU PATRIMOINE D.C.H.E.C.

Dossier completé

COMMUNE DE MONTARGIS (45)

BATIMENT DE L'HORLOGE

MAITRE D'OUVRAGE

Patrimoine et Valorisation Programmes

Mathieu JULIEN | architecte d.p.l.g. | architecte du patrimoine d.c.h.e.c.
4 Place de la Grange 37300 Joué-lès-Tours | 02 47 88 01 93 | mj@100architecture.fr

Echelle : 1 : 200

Plan n° 18

20/12/2023 INDICE 2

154

PLACE D'ARMES

DEMANDE DE PERMIS DE CONSTRUIRE
PC9 - Plan Rez De
Chaussée PROJET

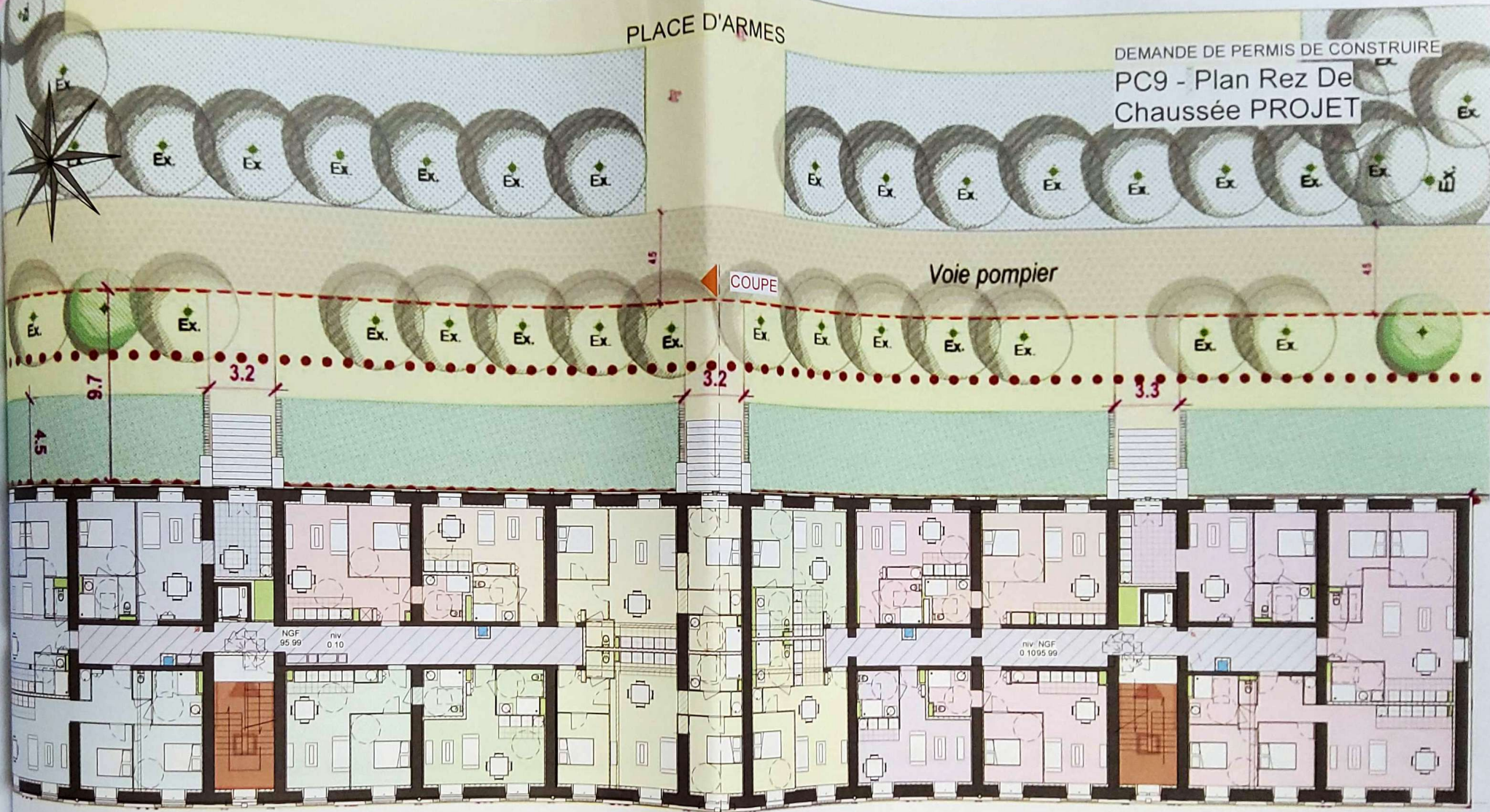

COUPE

Voie pompier

NGF 95.99
niv 0.10

niv NGF
0 1095.99

COUPE

MATHIEU JULIEN
ARCHITECTE D.P.L.G.
ARCHITECTE DU PATRIMOINE D.C.H.E.C.

DECISION DU
31 JAN. 2024



Dossier complété le
2 JAN. 2024

COMMUNE DE MONTARGIS (45)

BATIMENT DE L'HORLOGE

MAITRE D'OUVRAGE

Patrimoine et Valorisation Programmes

Mathieu JULIEN | architecte d.p.l.g. | architecte du patrimoine d.c.h.e.c.
4 Place de la Grange 37300 Joué-lès-Tours | 02.47.88.01.93 | mj@100architecture.fr

Echelle : 1 : 200 Plan n° 19 20/12/2023 INDICE 2

ATT

DEMANDE DE PERMIS DE CONSTRUIRE
PC9 - Plan R+1 PROJET 3

pc 8-3 LA

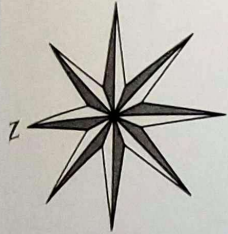

COUPE

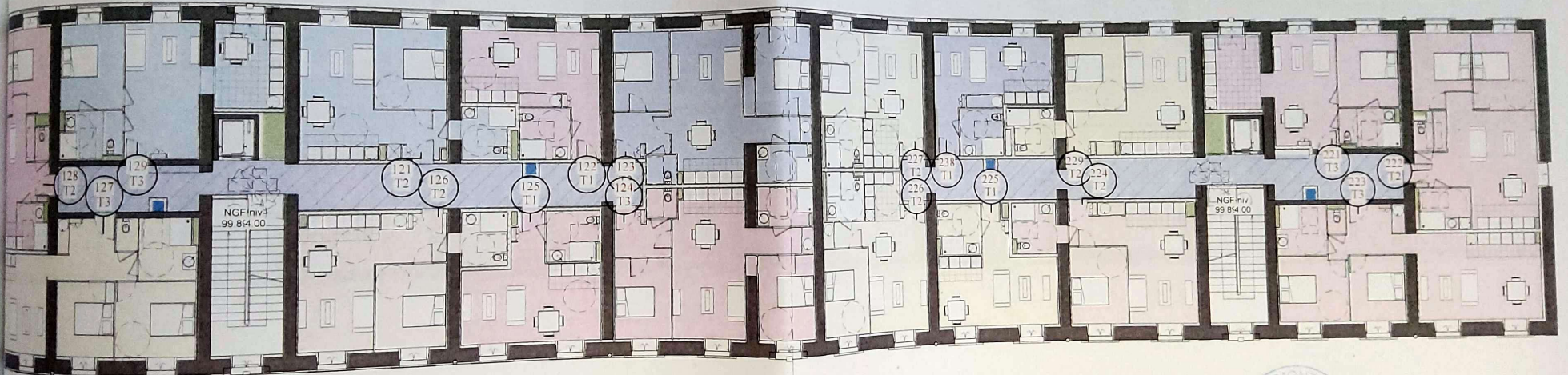

DECISION DU 31 JAN, 2024

COUPE

COMMUNE DE MONTARGIS (45)

BATIMENT DE L'HORLOGE

MAITRE D'OUVRAGE

Patrimoine et Valorisation Programmes

Mathieu JULIEN | architecte d.p.l.g. | architecte du patrimoine d.c.h.e.c.
4 Place de la Grange 37300 Joué-les-Tours | 02 47 88 01 93 | mj@100architecture.fr
Echelle 1/200 Plan n°20 03/10/2023

116

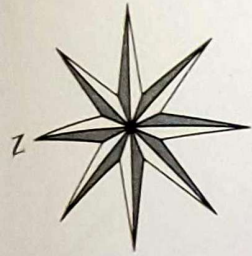

DEMANDE DE PERMIS DE CONSTRUIRE
PC9 - Plan R+2 PROJET U
PC 9-4 U2

COUPE

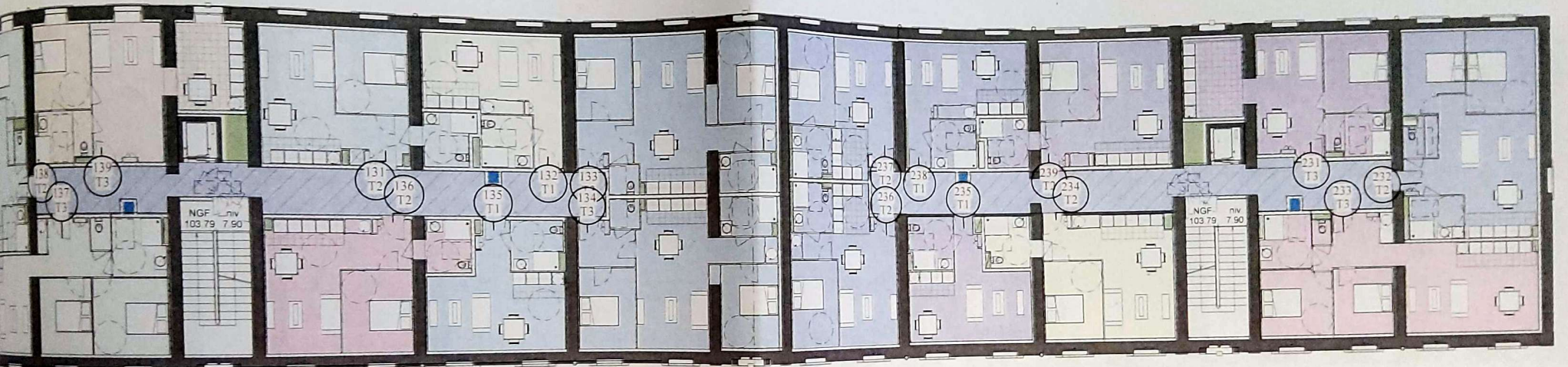

COUPE



DECISION DU 31 JAN. 2024

COMMUNE DE MONTARGIS (45)
BATIMENT DE L'HORLOGE
MAITRE D'OUVRAGE
Patrimoine et Valorisation Programmes
Mathieu JULIEN | architecte d p | g | architecte du patrimoine d c h e c
4 Place de la Grange 37300 Joué-les-Tours | 02 47 88 01 93 | mj@100architecture.fr
Echelle 1/200 Plan n° 21 03/10/2023

157

DEMANDE DE PERMIS DE CONSTRUIRE
PC9 - Plan R+3 PROJET S

PC 9-5 U3



COUPE

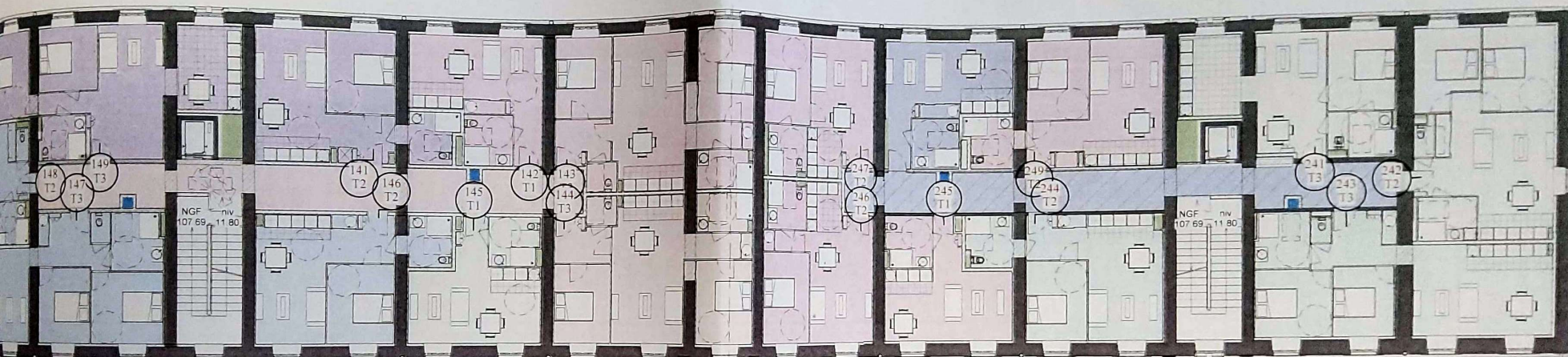

COUPE



DECISION DU 31 JAN. 2024

COMMUNE DE MONTARGIS (45)

BATIMENT DE L'HORLOGE

MAITRE D'OUVRAGE

Patrimoine et Valorisation Programmes

Mathieu JULIEN | architecte d.p.l.g. | architecte du patrimoine d.c.h.e.c.
4 Place de la Grange 37300 Joué-les-Tours | 02 47 88 01 93 | mj@100architecture.fr
Echelle 1/200 Plan n°22 03/10/2023

158

DEMANDE DE PERMIS DE CONSTRUIRE
PC9 - Plan R+4 PROJET 6

au PC 9.6

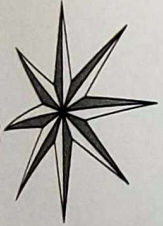

COUPE

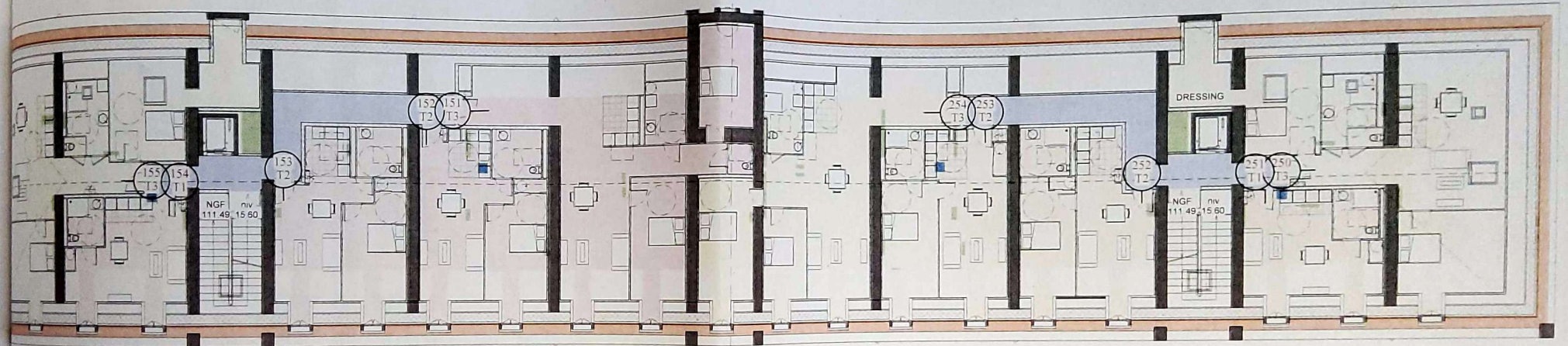

COUPE



DECISION DU

31 JAN. 2024

COMMUNE DE MONTARGIS (45)

BATIMENT DE L'HORLOGE

MAITRE D'OUVRAGE

Patrimoine et Valorisation Programmes

Mathieu JULIEN | architecte d.p.l.g. | architecte du patrimoine d.c.h.e.c.
4 Place de la Grange 37300 Joué-lès-Tours | 02 47 88 01 93 | mj@100architecture.fr

Echelle 1 : 200

Plan n°23

03/10/2023

119