

**ATLAS DES ZONES INONDEES**  
---  
**Vallée du Loing**  
**"Agglomération Montargoise et Loing Aval"**  
---  
**Reconstitution de la crue**  
**de mai-juin 2016**

Commune de :  
**VILLEMANDEUR**

Echelle : 1/5 000

Réalisation : DDT du Loiret / SLRT - PRC  
Données : DRIEE IdF / CEREMA / DDT du Loiret  
Fonds de plan : IGN Scan100 / DGFIP Cadastre

OCTOBRE 2021

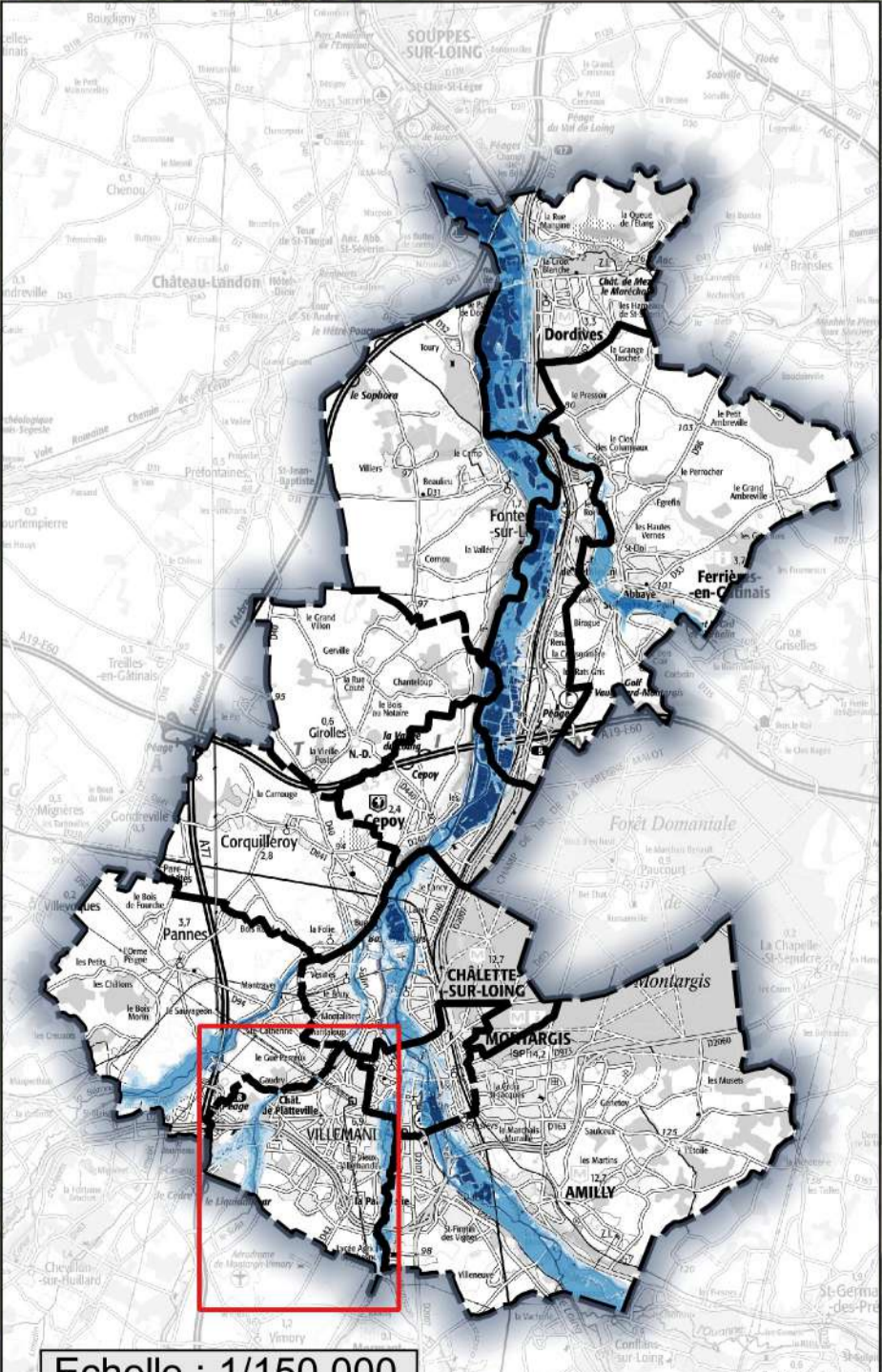
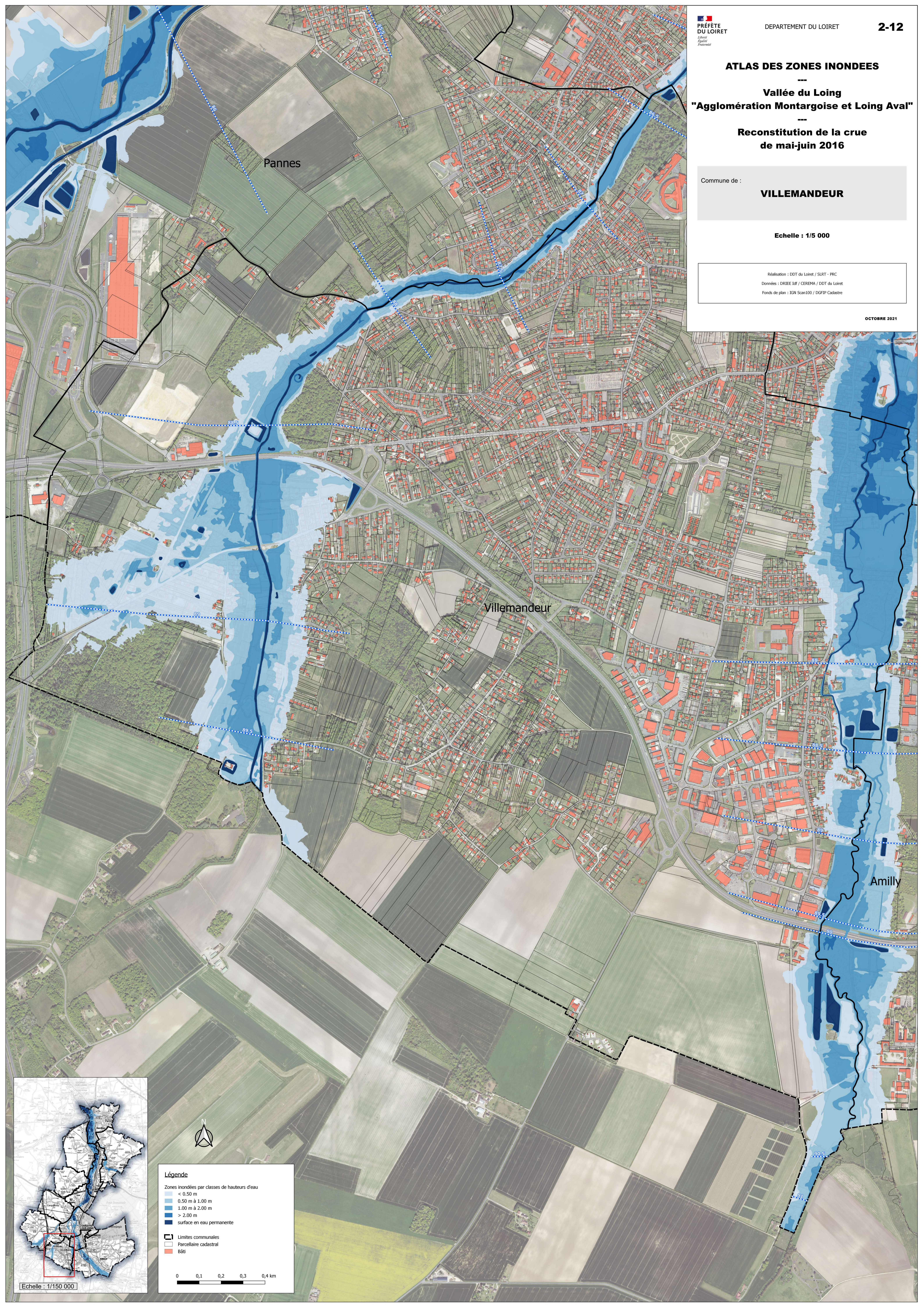

**Légende**

Zones inondées par classes de hauteurs d'eau

- < 0.50 m
- 0.50 m à 1.00 m
- 1.00 m à 2.00 m
- > 2.00 m
- surface en eau permanente

--- Limites communales  
--- Parcelaire cadastral  
■ Bâti

0 0,1 0,2 0,3 0,4 km

