

Légende

Zones inondées par classes de hauteurs d'eau

- < 0.50 m
- 0.50 m à 1.00 m
- 1.00 m à 2.00 m
- > 2.00 m
- surface en eau permanente

Limites communales
 Parcellaire cadastral
■ Bâti

0 0,1 0,2 0,3 0,4 km

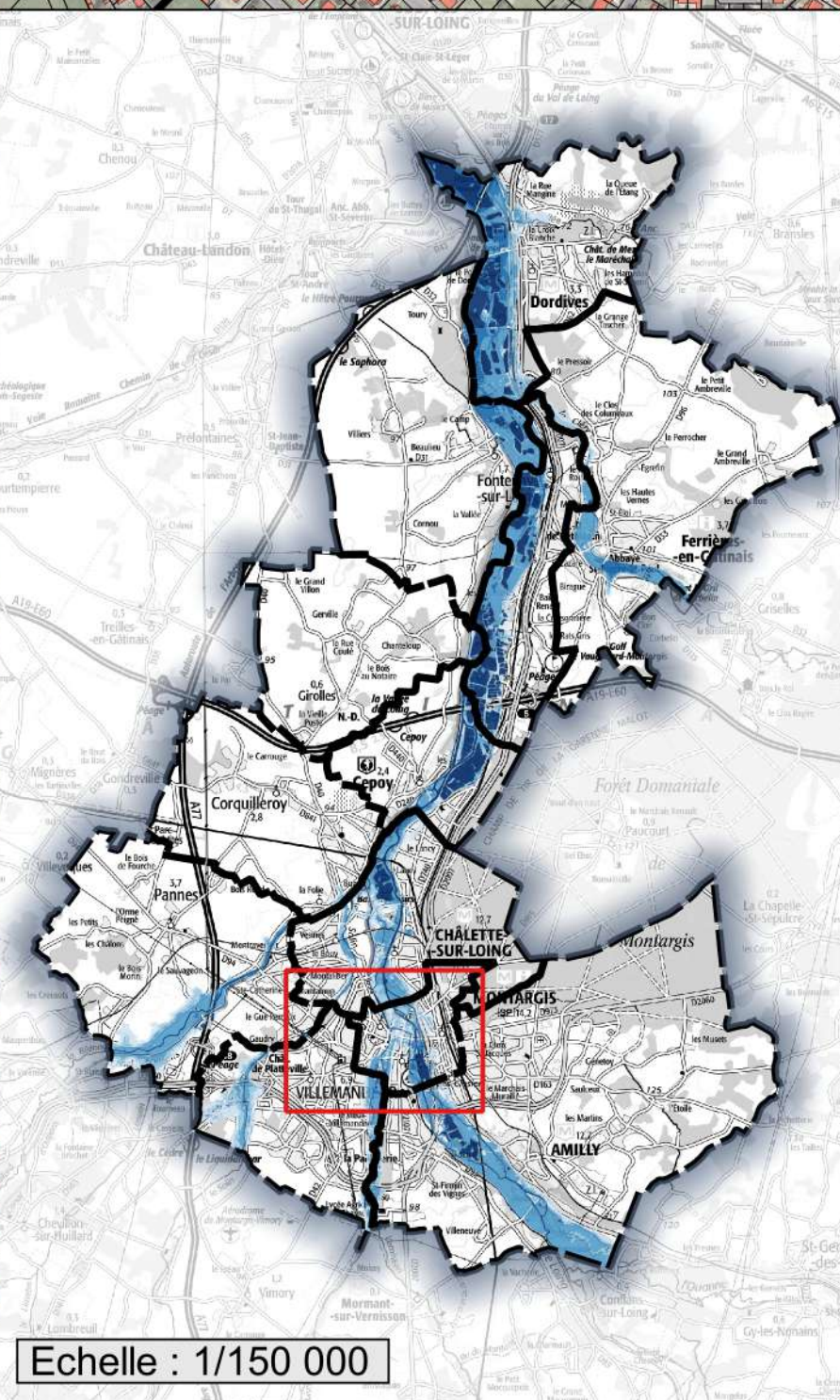

PRÉFÈTE DU LOIRET
 Liberté
Égalité
Fraternité

DEPARTEMENT DU LOIRET **2.09**

ATLAS DES ZONES INONDEES

Vallée du Loing
"Agglomération Montargoise et Loing Aval"

Reconstitution de la crue de mai-juin 2016

Commune de : **MONTARGIS**

Echelle : 1/5 000

Réalisation : DDT du Loiret / SLRT - PRC - Septembre 2021
 Données : DRIEE IdF / CEREMA / DDT du Loiret
 Fonds de plan : IGN Scan100 / DGFiP Cadastre

OCTOBRE 2021